

# Bilan semestriel S2 2024 du contrat de liquidité contracté avec la Société de Bourse Gilbert Dupont

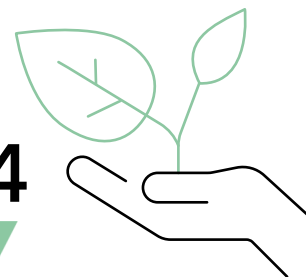

Paris, le 7 janvier 2025. TERACT (ISIN: FR001400BMH7, Mnemonic: TRACT).

Au titre du contrat de liquidité confié par la société TERACT à la Société de Bourse Gilbert Dupont, à la date du 31 décembre 2024, les moyens suivants figuraient au compte de liquidité :

- Nombre d'actions : 111 759
- Solde en espèces : 112 119,52 €

Au cours du 2ème semestre 2024, il a été négocié un total de :

ACHAT	213 232 titres	173 032,98 €	1 455 transactions
VENTE	241 719 titres	203 784,82 €	1 558 transactions

Il est rappelé que lors du bilan semestriel du 28 juin 2024, les moyens suivants figuraient au compte de liquidité :

- Nombre d'actions : 140 246
- Solde en espèces : 81 368,66 €

Il est rappelé que lors de la mise en place du contrat de liquidité les moyens suivants ont été mis à disposition :

- Nombre d'actions : 0
- Solde en espèces : 500 000 €

## ANNEXE

	Achats			Ventes		
	Nombre de transactions	Nombre de titres	Capitaux en EUR	Nombre de transactions	Nombre de titres	Capitaux en EUR
TOTAL	1 455	213 232	173 032,98	1 558	241 719	203 784,82
01/07/2024	4	633	423,41	3	1000	671,3
02/07/2024	1	100	67,2	2	250	168,1
03/07/2024	0	0	0	0	0	0
04/07/2024	0	0	0	3	455	306,68
05/07/2024	0	0	0	2	180	122,12
08/07/2024	0	0	0	10	1055	734,28
09/07/2024	0	0	0	0	0	0
10/07/2024	4	160	112,32	7	1131	796,23
11/07/2024	10	1369	950,55	1	220	153,12
12/07/2024	15	2462	1686,8	3	352	245,7
15/07/2024	33	3795	2476,69	6	564	365,96
16/07/2024	16	1094	695,28	1	50	31,9
17/07/2024	0	0	0	8	1117	714,87
18/07/2024	3	750	479,2	0	0	0
19/07/2024	0	0	0	0	0	0
22/07/2024	0	0	0	8	1895	1212,75
23/07/2024	21	3818	2746,34	88	15184	11197,79
24/07/2024	31	4193	3234,42	41	4773	3799,94
25/07/2024	54	12681	8566,32	2	650	462,7
26/07/2024	2	1000	616	12	2370	1540,5
29/07/2024	3	825	553,05	14	1698	1151,29
30/07/2024	4	797	566,43	52	11414	8906,73
31/07/2024	18	2050	1619,02	6	709	576,05
01/08/2024	32	5601	4315,48	20	3544	2826,81
02/08/2024	5	950	686,9	4	95	68,89
05/08/2024	26	2666	1855,82	0	0	0
06/08/2024	5	527	356,44	24	4350	3049,91
07/08/2024	0	0	0	13	1713	1260,79
08/08/2024	16	3733	2861,54	54	8027	6459,25
09/08/2024	41	9108	7906,69	34	6444	5706,96
12/08/2024	14	4335	3738,49	2	143	124,11
13/08/2024	11	1695	1441,12	17	2668	2262,47
14/08/2024	39	6142	5025,03	11	1616	1377,01
15/08/2024	2	234	181,38	10	2024	1610,54
16/08/2024	24	3824	3046,76	5	2747	2243,85
19/08/2024	20	2345	1809,93	54	10667	8968,59
20/08/2024	20	2988	2454,67	13	1606	1340,1
21/08/2024	3	709	580,84	1	430	353,46
22/08/2024	21	4445	3688,51	15	2979	2481,51
23/08/2024	3	1525	1244,4	1	10	8,18
26/08/2024	6	1546	1260,86	1	160	130,88
27/08/2024	3	622	507,15	2	108	88,34
28/08/2024	2	655	533,17	2	900	734,4
29/08/2024	5	1254	1018,98	1	185	149,85
30/08/2024	4	1033	836,73	2	103	83,64
02/09/2024	5	1872	1518,88	0	0	0
03/09/2024	8	1408	1133,44	0	0	0

04/09/2024	0	0	0	2	89	71,55
05/09/2024	25	5451	4305,78	3	160	122,57
06/09/2024	10	949	691,78	4	656	479,29
09/09/2024	4	276	202,46	12	1413	1044,51
10/09/2024	1	500	365	1	154	112,42
11/09/2024	4	571	416,59	5	149	108,87
12/09/2024	8	833	606,5	1	13	9,52
13/09/2024	19	1925	1346,29	4	968	673,38
16/09/2024	6	2700	1825,01	5	1343	910,11
17/09/2024	0	0	0	0	0	0
18/09/2024	0	0	0	2	600	409,2
19/09/2024	4	566	384,74	0	0	0
20/09/2024	2	145	101,45	15	1750	1213,87
23/09/2024	20	2093	1429,15	3	205	143,7
24/09/2024	9	1087	704,33	7	995	644,63
25/09/2024	0	0	0	1	100	65,2
26/09/2024	2	72	56,6	59	13885	10973,38
27/09/2024	11	1965	1563,4	9	935	759,86
30/09/2024	13	3077	2496,08	41	6744	5656,81
01/10/2024	16	3049	2432,79	2	276	225,62
02/10/2024	35	6378	4975,22	2	60	46,5
03/10/2024	5	230	173,74	0	0	0
04/10/2024	21	1756	1282,98	11	2515	1863,14
07/10/2024	17	1192	860,21	19	1851	1377,54
08/10/2024	14	1544	1102,51	1	102	72,22
09/10/2024	15	1371	934,93	5	128	88,49
10/10/2024	5	410	284,62	0	0	0
11/10/2024	8	1169	802,03	2	166	115,08
14/10/2024	1	100	68,4	9	1096	760,36
15/10/2024	5	680	471,64	0	0	0
16/10/2024	4	240	165,52	1	155	106,95
17/10/2024	8	1456	1003,56	9	1066	743,75
18/10/2024	1	1	0,69	0	0	0
21/10/2024	13	1303	888,26	1	120	79,44
22/10/2024	4	375	247,61	2	25	16,58
23/10/2024	4	574	380,05	3	468	310,78
24/10/2024	7	825	545	3	78	51,83
25/10/2024	8	1051	696,47	16	2079	1401,57
28/10/2024	6	642	438,89	8	702	487,77
29/10/2024	6	1088	770,36	33	5885	4200,46
30/10/2024	20	2119	1578,87	17	1783	1349,29
31/10/2024	28	3109	2199,77	8	626	442,69
01/11/2024	2	100	68,11	6	600	410,08
04/11/2024	8	780	535,86	3	134	92,46
05/11/2024	0	0	0	0	0	0
06/11/2024	10	595	431,25	21	3719	2684,92
07/11/2024	5	1269	916,81	1	130	94,64
08/11/2024	4	586	421,65	0	0	0
11/11/2024	0	0	0	2	222	159,84
12/11/2024	5	893	642,26	0	0	0
13/11/2024	3	633	455,76	0	0	0
14/11/2024	10	1671	1188,59	1	20	14,2
15/11/2024	6	576	407,04	5	897	635,02

18/11/2024	2	338	239,3	1	69	48,99
19/11/2024	7	835	589,16	2	800	560
20/11/2024	2	175	122,4	1	177	123,55
21/11/2024	0	0	0	2	1401	977,9
22/11/2024	1	55	38,39	0	0	0
25/11/2024	2	203	142,1	7	1412	989,16
26/11/2024	2	550	383,2	1	500	350
27/11/2024	19	2897	1984,04	0	0	0
28/11/2024	10	1158	757,44	29	6107	4234,28
29/11/2024	11	916	743,2	84	10110	7971,6
02/12/2024	19	1851	1709,99	90	9622	10331,47
03/12/2024	19	1400	1518,89	12	1597	1712,82
04/12/2024	28	1553	1503,56	24	2387	2354,97
05/12/2024	33	2377	2248,04	38	6388	6243,78
06/12/2024	23	2463	2332,28	33	2976	2852,37
09/12/2024	18	4786	4937,74	46	7899	8352,32
10/12/2024	36	4971	4955,21	12	2084	2006,2
11/12/2024	20	2606	2530,02	34	4904	4940,48
12/12/2024	29	3274	3576,93	43	7725	8447,9
13/12/2024	5	1604	1792,15	15	2553	2908,59
16/12/2024	9	2352	2551,83	11	2148	2418,3
17/12/2024	15	2198	2186,7	5	45	44,19
18/12/2024	18	1304	1275,17	14	1003	981,88
19/12/2024	25	1790	1733,78	13	1945	1921,72
20/12/2024	34	3078	2867,33	8	721	683,2
23/12/2024	12	1735	1588,2	3	400	360
24/12/2024	8	1013	911,15	8	950	856,79
27/12/2024	27	4977	5000,24	61	9323	9116,34
30/12/2024	15	2620	2730,7	31	4599	4929,24
31/12/2024	30	3234	3420,99	10	1226	1349,14

**A propos de TERACT :**

TERACT est un acteur majeur de la distribution responsable dans les marchés en croissance de la jardinerie, animalerie et distribution alimentaire. Nous avons comme ambition de créer un réseau d'enseignes unique en son genre alliant tradition et modernité, savoir-faire agricoles et innovation, expérience en magasin et digitale. TERACT répond à l'envie d'une consommation nouvelle génération synonyme de qualité, de durabilité et de traçabilité. TERACT regroupe les enseignes de jardinerie/animalerie Jardiland, Gamm vert, Delbard, Jardineries du Terroir et Noé, La Maison des Animaux et de distribution alimentaire Boulangerie Louise, Grand Marché La Marnière, Frais d'Ici et Bio&Co. TERACT a comme actionnaire majoritaire InVivo, l'un des premiers groupes agricoles et agroalimentaires européens. TERACT est coté sur le compartiment professionnel d'Euronext Paris (code mnémorique : TRACT, ISIN : FR001400BMH7). Plus d'informations sur [www.teract.com](http://www.teract.com).

**CONTACTS :**

Investisseurs : [investors@teract.com](mailto:investors@teract.com)

Médias : [media@teract.com](mailto:media@teract.com)