

Bilan semestriel S1 2024 du contrat de liquidité contracté avec la Société de Bourse Gilbert Dupont

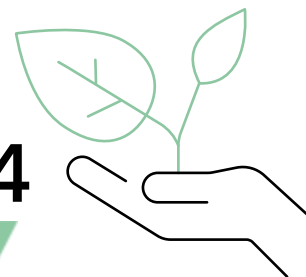

Paris, le 2 juillet 2024. TERACT (ISIN: FR001400BMH7, Mnemonic: TRACT).

Au titre du contrat de liquidité confié par la société TERACT à la Société de Bourse Gilbert Dupont, à la date du 28 juin 2024, les moyens suivants figuraient au compte de liquidité :

- Nombre d'actions : 140 246
- Solde en espèces : 81 368,66 €

Au cours du 1^{er} semestre 2024, il a été négocié un total de :

ACHAT	325 504 titres	265 073,78 €	2 253 transactions
VENTE	281 508 titres	208 974,20 €	1 671 transactions

Il est rappelé que lors du bilan semestriel du 29 décembre 2023, les moyens suivants figuraient au compte de liquidité :

- Nombre d'actions : 96 250
- Solde en espèces : 137 467,11 €

Il est rappelé que lors de la mise en place du contrat de liquidité les moyens suivants ont été mis à disposition :

- Nombre d'actions : 0
- Solde en espèces : 500 000 €

ANNEXE

	Achats			Ventes		
	Nombre de transactions	Nombre de titres	Capitaux en EUR	Nombre de transactions	Nombre de titres	Capitaux en EUR
TOTAL	2 253	325 504	265 073,78	1 671	281 508	208 974,20
02/01/2024	6	108	201,96	5	446	840,34
03/01/2024	15	1035	1927,85	2	554	1023,48
04/01/2024	14	904	1667,54	5	426	788,73
05/01/2024	17	1814	3293,43	1	65	118,63
08/01/2024	26	2139	3612,59	1	100	166
09/01/2024	13	1048	1705,45	1	2	3,34
10/01/2024	15	1349	2101,38	2	115	184
11/01/2024	16	2621	3907,59	0	0	0
12/01/2024	13	786	1138,38	3	390	575,95
15/01/2024	7	401	568,88	5	436	624,84
16/01/2024	6	730	1017,56	2	250	352
17/01/2024	7	1240	1666,17	2	301	403,38
18/01/2024	9	1717	2252,21	3	700	910
19/01/2024	13	1607	2089,1	8	1352	1771,7
22/01/2024	5	628	816,4	3	722	941,11
23/01/2024	2	178	231,4	3	339	442,4
24/01/2024	11	1931	2489,91	5	582	760,74
25/01/2024	16	2149	2743,65	1	9	11,7
26/01/2024	9	1772	2196,3	6	893	1105,14
29/01/2024	13	737	892,35	8	235	283,21
30/01/2024	17	1480	1726,6	10	1807	2129,62
31/01/2024	18	930	1073,91	10	1146	1327,19
01/02/2024	16	2057	2294,32	8	1367	1521,38
02/02/2024	19	1666	1846,21	8	2075	2316,37
05/02/2024	12	914	1006,77	2	100	107,51
06/02/2024	9	841	889,97	0	0	0
07/02/2024	11	1575	1641,51	6	763	794,44
08/02/2024	15	1151	1175,23	9	897	907,92
09/02/2024	1	250	250	1	76	76
12/02/2024	9	528	527,95	7	1154	1158,5
13/02/2024	4	575	573,85	2	1110	1110
14/02/2024	7	670	669,03	6	1019	1018,2
15/02/2024	6	1032	1031,86	1	685	685
16/02/2024	8	799	798,95	12	1057	1057,56
19/02/2024	13	1975	1969,11	5	1418	1418
20/02/2024	7	238	237,52	1	202	202
21/02/2024	13	975	969,59	1	108	106,92
22/02/2024	29	3620	3560,02	3	550	541,2
23/02/2024	9	689	676,72	0	0	0
26/02/2024	80	15314	12897,6	6	910	864,22
27/02/2024	34	4304	3372,55	6	1007	800,58
28/02/2024	35	2954	2179,03	4	2461	1788,87
29/02/2024	89	6399	3762,56	9	930	541,78
01/03/2024	47	4424	2122,18	8	2500	1182,85
04/03/2024	21	1669	736,05	14	1489	658,97
05/03/2024	59	8053	3308	28	5485	2278,93
06/03/2024	52	15126	6492,77	170	31039	13732,26
07/03/2024	62	11359	5702,05	82	17211	8660,85
08/03/2024	43	5596	2864,03	23	5266	2725,52
11/03/2024	16	4174	2434,97	76	11809	6959,45
12/03/2024	87	14484	8271,3	33	7517	4478,62
13/03/2024	26	7519	4106,38	79	23454	13656,14
14/03/2024	68	10943	6446,28	41	10061	6144,64
15/03/2024	23	5578	3346,34	6	2042	1229,04

18/03/2024	6	791	528,8	81	11190	7343,19
19/03/2024	74	14996	11661,16	24	4590	3722,1
20/03/2024	19	2241	1877,21	62	9863	8480,86
21/03/2024	4	208	225,6	80	12238	12801,88
22/03/2024	50	5926	7564,17	48	5062	6802,05
25/03/2024	33	6793	8538,92	33	5068	6624,72
26/03/2024	107	16052	16294,32	17	1711	1679,14
27/03/2024	49	8819	8273,17	5	689	673,29
28/03/2024	52	8136	6893,89	7	280	227,8
02/04/2024	14	1476	1226,65	96	9015	8108,05
03/04/2024	8	1059	980,28	22	3210	2974,89
04/04/2024	21	3229	2954,44	7	840	790,69
05/04/2024	26	4117	3618,51	3	344	300,43
08/04/2024	33	3498	2922,36	3	181	153,49
09/04/2024	0	0	0	20	1834	1509,45
10/04/2024	7	1213	1011,17	2	32	26,64
11/04/2024	5	495	410,85	0	0	0
12/04/2024	14	1653	1371,41	8	1387	1159,54
15/04/2024	2	125	102,5	19	3134	2635,47
16/04/2024	10	716	607,49	0	0	0
17/04/2024	23	2878	2373,4	3	249	206,17
18/04/2024	11	1950	1559,69	5	935	766,7
19/04/2024	13	1213	945,31	0	0	0
22/04/2024	15	1905	1437,04	3	111	83,62
23/04/2024	2	300	225,5	11	2765	2098,55
24/04/2024	3	500	382	1	30	22,98
25/04/2024	3	388	297,56	5	680	523,56
26/04/2024	4	572	442,19	6	1356	1052,26
29/04/2024	7	4227	3255,79	0	0	0
30/04/2024	10	1965	1517,13	5	1842	1430,27
02/05/2024	2	351	269,6	14	2664	2081,81
03/05/2024	62	10971	8024,43	17	2249	1677,97
06/05/2024	0	0	0	31	6360	4659,55
07/05/2024	21	3462	2507,13	10	1824	1334,2
08/05/2024	1	100	72,6	22	5896	4393,64
09/05/2024	21	4206	3399,97	35	5609	4611,91
10/05/2024	16	4901	4058,64	30	4410	3758,22
13/05/2024	21	1845	1489,18	3	445	365,67
14/05/2024	11	1100	864,59	1	500	396
15/05/2024	4	677	535,9	5	377	299,14
16/05/2024	14	1460	1198,26	29	4801	3978,05
17/05/2024	5	1072	885,93	3	730	601,21
20/05/2024	36	2937	2350,96	1	200	163,6
21/05/2024	1	200	162	0	0	0
22/05/2024	1	80	64,8	1	300	243,6
23/05/2024	14	1288	1041,62	6	600	489,4
24/05/2024	19	2053	1597,08	2	325	258,25
27/05/2024	13	2049	1514,79	7	552	408,23
28/05/2024	5	470	346,46	0	0	0
29/05/2024	14	2395	1738,89	1	100	72,8
30/05/2024	6	1680	1214,24	11	4217	3080,03
31/05/2024	2	200	145,6	0	0	0
03/06/2024	1	10	7,28	12	764	560,47
04/06/2024	5	363	266,97	24	3674	2782,55
05/06/2024	0	0	0	1	130	102,44
06/06/2024	1	50	39,3	3	10	7,88
07/06/2024	2	199	159,1	23	2956	2390,71
10/06/2024	5	400	330,98	1	150	124,8
11/06/2024	15	3250	2655,52	3	361	300,05
12/06/2024	4	476	388,9	1	5	4,11
13/06/2024	0	0	0	0	0	0

14/06/2024	33	3562	2817,39	2	180	144
17/06/2024	21	3319	2406,93	6	661	485,26
18/06/2024	5	1393	990,37	5	175	125,61
19/06/2024	6	925	645,01	0	0	0
20/06/2024	21	3272	2168,45	11	1638	1140,65
21/06/2024	6	415	269,33	7	690	453
24/06/2024	0	0	0	15	1802	1189,55
25/06/2024	0	0	0	7	485	330,03
26/06/2024	10	1262	854,54	2	400	274,8
27/06/2024	4	720	480,96	0	0	0
28/06/2024	2	195	130,26	0	0	0

A propos de TERACT :

TERACT est un acteur majeur de la distribution responsable dans les marchés en croissance de la jardinerie, animalerie et distribution alimentaire. Nous avons comme ambition de créer un réseau d'enseignes unique en son genre alliant tradition et modernité, savoir-faire agricoles et innovation, expérience en magasin et digitale. TERACT répond à l'envie d'une consommation nouvelle génération synonyme de qualité, de durabilité et de traçabilité. TERACT regroupe les enseignes de jardinerie/animalerie Jardiland, Gamm vert, Delbard, Jardineries du Terroir et Noa et de distribution alimentaire Boulangerie Louise, Grand Marché La Marnière, Frais d'Ici et Bio&Co. TERACT a comme actionnaire majoritaire InVivo, l'un des premiers groupes agricoles et agroalimentaires européens. TERACT est coté sur le compartiment professionnel d'Euronext Paris (code mnémonique : TRACT, ISIN : FR001400BMH7). Plus d'informations sur www.teract.com.

CONTACTS :

Investisseurs : investors@teract.com

Médias : media@teract.com